TECHART

MONTAGEANLEITUNG
TECHART Distanzscheiben

für alle Porsche Modelle

Distanzscheiben-Sätze
Performance-Kits
Lochkreisadapter

Version 09 – 02/2024

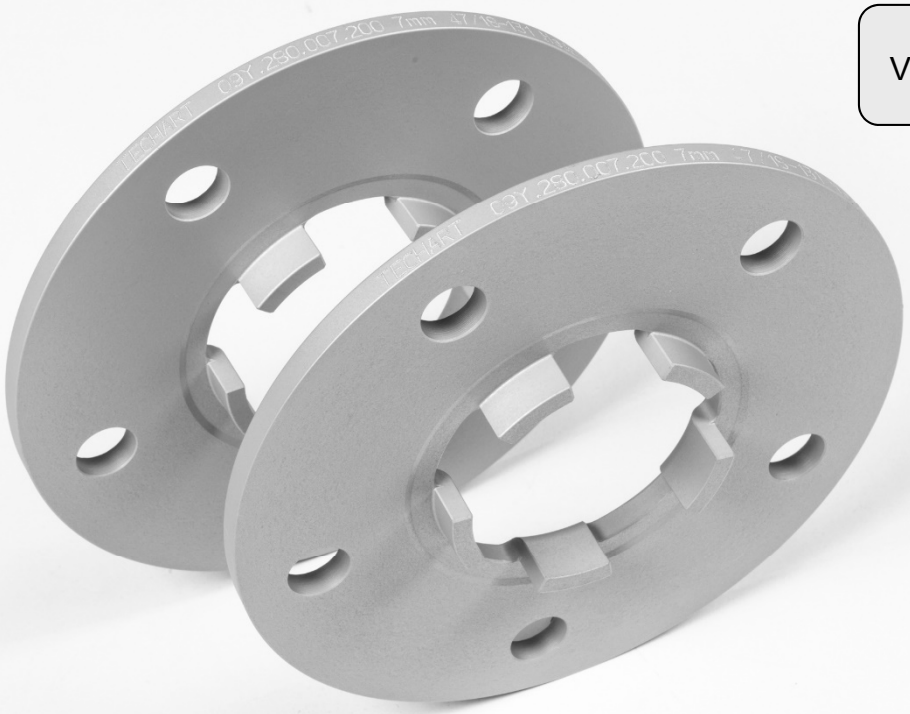

Inhaltsverzeichnis

I Sicherheitshinweise 3
II Vorbereitung 4
III Installation 12
1 Fahrzeug vorbereiten 12
2 Distanzscheiben 3-15 mm montieren 13
3 Distanzscheiben 15-57 mm bzw. Lochkreisadapter 25-55mm montieren 16

I Sicherheitshinweise

Alle notwendigen Arbeiten dürfen nur von fachkundigen Personen mit den entsprechenden Kenntnissen ausgeführt werden.

⚠ WARNUNG

Hebebühne mit zu geringer Traglast kann unter der Last des Fahrzeuges zusammenbrechen und darunter stehende Personen zerquetschen.

Vergleichen Sie das Gewicht des Fahrzeuges mit der Nutzlast Ihrer Hebebühne. Das Gewicht des Fahrzeuges darf die Nutzlast Ihrer Hebebühne nicht überschreiten. Das Gewicht des Fahrzeuges ist in der Betriebsanleitung des Fahrzeuges nachzulesen.

⚠ WARNUNG

Verletzungsgefahr durch elektrischen Strom.

Bei Arbeiten an der Fahrzeug-Elektrik/-Elektronik ist die Zündung auszuschalten und die Batterie abzuklemmen.

⚠ WARNUNG

Brand- und Explosionsgefahr durch Entzünden von Scheibenreinigungs- und Frostschutzmittel und deren Dämpfe.

Vergiftungsgefahr durch Verschlucken von Scheibenreinigungs- und Frostschutzmittel und Einatmen von deren Dämpfen.

Verletzungsgefahr durch Reizungen bei Kontakt von Scheibenreinigungs- und Frostschutzmitteln mit Augen, Schleimhaut und Haut.

Schutzkleidung und Schutzbrille tragen. Offenes Licht, Feuer und Zündquellen fernhalten. Kontakt mit Augen, Schleimhaut und Haut vermeiden. Beim Umgang mit Scheibenreinigungs- und Frostschutzmitteln nicht essen, trinken oder rauchen. Dämpfe nicht einatmen, für ausreichende Belüftung sorgen. Scheibenreinigungs- und Frostschutzmittel nur in dicht schließenden Originalgebinden aufbewahren.

⚠ VORSICHT

Verletzungsgefahr durch Quetschen, schneiden und reißen an Händen und Armen beim Arbeiten mit scharfkantigen und sperrigen Gegenständen.

Schutzkleidung und Schutzhandschuhe tragen. Enge und unzugängliche Bereiche am Fahrzeug meiden bzw. Gefahrensituation durch Einsatz von Spezialwerkzeugen und geeigneten Hilfsmitteln vermeiden.

⚠ VORSICHT

Verletzungsgefahr an Rücken, Muskeln, Gelenken, Sehnen und Bändern durch Heben und Tragen von schweren bzw. sperrigen Gegenständen.

Schwere bzw. sperrige Gegenständen mit mehreren Personen bzw. geeigneten Hilfsmitteln heben oder transportieren.

HINWEIS

Lesen Sie die komplette Montageanleitung vor Montagebeginn sorgfältig durch und beachten Sie die Sicherheitshinweise und die Abfolge der einzelnen Arbeitsschritte.

HINWEIS

Alle Karosserieteile sind gemäß beiliegender Lackieranleitung vorzubereiten und zu lackieren.

II Vorbereitung

Hilfe und Unterstützung

Bei technischen Fragen kontaktieren Sie uns bitte umgehend: **support@techart.de**

TECHART Teilesatz auf Vollständigkeit prüfen

Distanzscheibensätze 3-15 mm

Alle Distanzscheibenkits beinhalten 5 Gramm Alu-Fett (Teilenummer 997.900.999.999)

Anzahl	Teilenummer	Teilebenennung
	092.280.003.009	**Distanzscheibensatz 3 mm Sportwagen**
2	092.280.003.100	Distanzscheibe 3 mm inkl. 2 Senkkopfschraube M6x16 pro Scheibe
	093.280.003.009	**Distanzscheibensatz 3 mm Sportwagen**
2	093.280.003.200	Distanzscheibe 3 mm inkl. 2 Senkkopfschraube M6x16 pro Scheibe
	071.280.005.009	**Distanzscheibensatz 5 mm Sportwagen**
2	096.280.005.200	Distanzscheibe 5 mm inkl. 2 Innensechskantschrauben M12x25
2	091.210.100.039	Radschraube 39mm schwarz
	081.280.005.009	**Distanzscheibensatz 5 mm Sportwagen**
2	081.280.005.100	Distanzscheibe 5 mm
10	WHT004676A	Radschraube 34mm schwarz
	091.280.005.009	**Distanzscheibensatz 5 mm Sportwagen**
2	096.280.005.200	Distanzscheibe 5 mm inkl. 2 Senkkopfschraube M6x16 pro Scheibe
10	WHT004676A	Radschraube schwarz
	092.280.005.009	**Distanzscheibensatz 5 mm Sportwagen**
2	092.280.005.100	Distanzscheibe 5 mm
10	WHT004676A	Radschraube schwarz
	096.280.005.009	**Distanzscheibensatz 5 mm Sportwagen**
2	096.280.005.200	Distanzscheibe 5 mm inkl. 2 Senkkopfschraube M6x16 pro Scheibe
10	997.361.980.07	Radschraube 34 mm
	071.280.007.009	**Distanzscheibensatz 7 mm Sportwagen & SUV**
2	096.280.007.200	Distanzscheibe 7 mm inkl. 2 Innensechskantschrauben M12x25
10	091.210.100.042	Radschraube 42mm schwarz
	091.280.007.009	**Distanzscheibensatz 7 mm Sportwagen**
2	096.280.007.200	Distanzscheibe 7 mm inkl. 2 Senkkopfschraube M6x25 pro Scheibe
10	091.210.100.036	Radschraube 36 mm schwarz
	096.280.007.009	**Distanzscheibensatz 7 mm Sportwagen**
2	096.280.007.200	Distanzscheibe 7 mm inkl. 2 Senkkopfschraube M6x25 pro Scheibe
10	997.361.980.07	Radschraube 34 mm

	09J.280.007.009	**Distanzscheibensatz 7 mm Sportwagen**
2	096.280.007.200	Distanzscheibe 7 mm inkl. 2 Innensechskantschrauben M12x25
10	091.210.100.042	Radschraube 42mm schwarz
	000.280.010.009	**Distanzscheibensatz 10 mm Sportwagen**
2	087.280.010.200	Distanzscheibe 10 mm inkl. 2 Senkkopfschraube M6x25 pro Scheibe
10	087.210.100.042	Radschraube 42 mm
	091.280.010.009	**Distanzscheibensatz 10 mm Sportwagen**
2	087.280.010.200	Distanzscheibe 10 mm inkl. 2 Senkkopfschraube M6x25 pro Scheibe
10	091.210.100.039	Radschraube 39 mm schwarz
	092.280.012.009	**Distanzscheibensatz 12 mm Sportwagen**
2	092.280.012.100	Distanzscheibe 12 mm
10	091.210.100.042	Radschraube 42 mm schwarz
	09J.280.015.009	**Distanzscheibensatz 15 mm Sportwagen**
2	071.280.015.100	Distanzscheibe 15 mm
10	058.210.100.048	Radschraube 48 mm schwarz

Anzahl	Teilenummer	Teilebenennung
	055.280.003.009	**Distanzscheibensatz 3 mm SUV**
2	093.280.003.200	Distanzscheibe 3 mm gesteckt
2	055.280.012.025	Innensechskant Schraube, flacher Kopf M12x25
	058.280.005.009	**Distanzscheibensatz 5 mm SUV**
2	096.280.005.200	Distanzscheibe 5 mm
10	087.210.100.042	Radschraube 42 mm
2	055.280.012.025	Innensechskant Schraube, flacher Kopf M12x25
	058.280.105.009	**Distanzscheibensatz 5 mm SUV schwarz**
2	096.280.005.200	Distanzscheibe 5 mm
10	091.210.100.042	Radschraube 42 mm schwarz
2	055.280.012.025	Innensechskant Schraube, flacher Kopf M12x25
	058.280.007.009	**Distanzscheibensatz 7 mm SUV**
2	096.280.007.200	Distanzscheibe 7 mm
10	087.210.100.042	Radschraube 42 mm
2	055.280.012.025	Innensechskant Schraube, flacher Kopf M12x25
	058.280.107.009	**Distanzscheibensatz 7 mm SUV schwarz**
2	096.280.007.200	Distanzscheibe 7 mm
10	091.210.100.042	Radschraube 42 mm schwarz
2	055.280.012.025	Innensechskant Schraube, flacher Kopf M12x25
	071.280.007.009	**Distanzscheibensatz 7 mm Sportwagen & SUV**
2	096.280.007.200	Distanzscheibe 7 mm inkl. 2 Innensechskantschrauben M12x25
10	091.210.100.042	Radschraube 42mm schwarz
	09Y.280.107.009	**Distanzscheibensatz 7 mm SUV**
2	09Y.280.007.200	Distanzscheibe 7 mm
10	091.210.100.042	Radschraube 42 mm schwarz
	09Y.280.207.009	**Distanzscheibensatz 7 mm SUV**
2	09Y.280.007.200	Distanzscheibe 7 mm
10	091.210.100.042	Radschraube 42 mm schwarz
	055.280.010.009	**Distanzscheibensatz 10 mm SUV**
2	087.280.010.200	Distanzscheibe 10 mm
2	055.280.012.025	Innensechskant Schraube, flacher Kopf M12x25
10	055.210.100.048	Radschraube 48 mm

	058.280.010.009	**Distanzscheibensatz 10 mm SUV schwarz**
2	087.280.010.200	Distanzscheibe 10 mm
2	055.280.012.025	Innensechskant Schraube, flacher Kopf M12x25
10	058.210.100.048	Radschraube 48 mm
	B95.280.010.009	**Distanzscheibensatz 10 mm SUV**
2	B95.280.010.200	Distanzscheibe 10 mm
10	091.210.100.039	Radschraube 39 mm schwarz
	09Y.280.012.009	**Distanzscheibensatz 12 mm SUV**
2	092.280.012.100	Distanzscheibe 12 mm
10	058.210.100.048	Radschraube 48 mm schwarz
	B95.280.015.009	**Distanzscheibensatz 15 mm SUV**
2	B95.280.015.200	Distanzscheibe 15 mm
10	091.210.100.042	Radschraube 42 mm schwarz

Distanzscheibensätze 15-57 mm

Alle Distanzscheibenkits bestehen aus 2 Distanzscheiben und 10 Radmuttern bzw. -schrauben und 5 Gramm Alu-Fett

Radmuttern in Stahl für Fahrzeuge mit Radmuttern
Radmuttern in Alu schwarz für Fahrzeuge mit Radbolzen

Fahrzeuge mit Radmuttern	**Fahrzeuge mit Radbolzen**	
Teilenummer	**Teilenummer**	**Artikelbezeichnung**
093.280.015.009	086.280.015.009	Distanzscheibensatz 15 mm
068.280.018.009	086.280.018.009	Distanzscheibensatz 18 mm
064.280.021.009	086.280.021.009	Distanzscheibensatz 21 mm
093.280.023.009	086.280.023.009	Distanzscheibensatz 23 mm
093.280.026.009	086.280.026.009	Distanzscheibensatz 26 mm
011.280.031.009	055.280.031.009	Distanzscheibensatz 31 mm
011.280.035.009	096.280.035.009	Distanzscheibensatz 35 mm
	055.280.038.009	Distanzscheibensatz 38 mm
011.280.043.009	048.280.043.009	Distanzscheibensatz 43 mm
	096.280.057.009	Distanzscheibensatz 57 mm

Performance Kits

Alle Performance Kits beinhalten 5 Gramm Alu-Fett

Teilenummer	Artikelbezeichnung	Distanzscheibenstärke	Befestigungsmaterial
092.280.221.009	Performance-Kit	Je 2x 5 und 12 mm	10x Radschraube 34mm 10x Radschraube 42mm
09Y.280.307.009	Performance-Kit 21“ Serie	4 x 7 mm	20x Radschraube 42mm schwarz
096.280.100.009	Performance-Kit I	Je 2x 15 und 18 mm	16x Radmutter 4x Radschlossmutter
086.280.100.009	Performance-Kit II	Je 2x 15 und 21mm	16x Radmutter 4x Radschlossmutter
096.280.200.009	Performance-Kit III	Je 2x 15 und 23 mm	16x Radmutter 4x Radschlossmutter
096.280.300.009	Performance-Kit IV	Je 2x 15 und 23 mm	16x Radmutter 4x Radschlossmutter
096.280.400.009	Performance-Kit V	4x 5 mm	16x Radbolzen 4x Radschlossbolzen
096.280.500.009	Performance-Kit VI	4x 7 mm	16x Radbolzen 4x Radschlossbolzen
096.280.600.009	Performance-Kit VII	4x 15 mm	16x Radmutter 4x Radschlossmutter
096.280.700.009	Performance-Kit VIII	Je 2x 15 und 26 mm	16x Radmutter 4x Radschlossmutter
087.280.019.009	Performance-Kit Widebody 19"	Je 2x 18 und 35 mm	16x Radmutter 4x Radschlossmutter
087.280.020.009	Performance-Kit Widebody 20"	Je 2x 26 und 43 mm	16x Radmutter 4x Radschlossmutter
048.280.100.009	Performance-Kit Magnum Formula	Je 2x 43 und 48 mm	16x Radmutter 4x Radschlossmutter
058.280.120.009	Performance-Kit Magnum Formula und Formula II 23“	Je 2x 18 und 38 mm	16x Radmutter 4x Radschlossmutter
058.280.130.009	Performance-Kit Magnum Formula II 22“	Je 2x 26 und 35 mm	16x Radmutter
048.280.110.009	Performance-Kit Magnum Formula II und III 22”	Je 2x 43 und 31 mm	16x Radmutter 4x Radschlossmutter
048.280.130.009	Performance-Kit Magnum Formula II 22“	Je 2x 31 und 38 mm	16x Radmutter 4x Radschlossmutter
048.280.140.009	Performance-Kit Magnum Formula III	Je 2x 43 und 48 mm	16x Radmutter
058.280.110.009	Performance-Kit Magnum Formula II 22“	Je 2x 31 und 35 mm	16x Radmutter 4x Radschlossmutter
058.280.100.009	Performance-Kit Magnum Formula 20“-22” und Formula III 21”, 22”	Je 2x 31 und 48 mm	16x Radmutter 4x Radschlossmutter
055.280.100.009	Performance-Kit Magnum Formula 23"	Je 2x 31 und 35 mm	16x Radmutter 4x Radschlossmutter
058.280.080.009	Performance-Kit Magnum original 21“	Je 2x 23 und 43 mm	16x Radmutter 4x Radschlossmutter
058.280.090.009	Performance-Kit Magnum orig. 19” + 20“	Je 2x 43 und 57 mm	16x Radmutter 4x Radschlossmutter
070.280.022.009	Performance-Kit GrandGT Formula III 22“	Je 2x 26 und 43 mm	16x Radmutter 4x Radschlossmutter
070.280.020.009	Performance-Kit GrandGT Formula 20“	Je 2x 15 und 38 mm	16x Radmutter 4x Radschlossmutter
070.280.021.009	Performance-Kit GrandGT Formula und Originalräder	Je 2x 26 und 38 mm	16x Radmutter 4x Radschlossmutter
070.280.321.009	Performance-Kit GrandGT Formula III	Je 2x 26 und 48 mm	16x Radmutter 4x Radschlossmutter

070.280.422.009	Performance-Kit GrandGT Formula IV 22”	Je 2x 21 und 31 mm	16x Radmutter 4x Radschlossmutter
071.280.020.009	Performance-Kit GrandGT 19", 20" & 21"	Je 2x 31 und 48 mm	16x Radmutter 4x Radschlossmutter 1x Schlossadapter
071.280.021.009	Performance-Kit Panamera G2 19", 20" & 21"	Je 4x 7 mm	20x Radschraube 42mm
071.280.121.009	Performance-Kit GrandGT Formula 21"	Je 2x 23 und 48 mm	16x Radmutter 4x Radschlossmutter 1x Schlossadapter
071.280.422.009	Performance-Kit GrandGT Formula IV/V 22"	Je 2x 23 und 43 mm	16x Radmutter 4x Radschlossmutter 1x Schlossadapter
071.280.621.009	Performance-Kit GrandGT Formula VI 21"	Je 2x 15 und 35 mm	8x Radschraube 48mm 8x Radmutter Je 1x Radsicherungsset
071.280.622.009	Performance-Kit GrandGT Formula VI 22"	Je 2x 15 und 35 mm	8x Radschraube 48mm 8x Radmutter Je 1x Radsicherungsset
071.280.722.009	Performance-Kit GrandGT Daytona II	Je 2x 3 und 35 mm	8x Radschraube 36mm 8x Radmutter Je 1x Radsicherungsset
058.280.140.009	Performance-Kit Magnum Formula IV 22”	Je 2x 21 und 38 mm	16x Radmutter
B95.280.100.009	Performance-Kit Macan 18” und 19”	Je 2x 10 und 15 mm	10x Radschraube 39mm 10x Radschraube 42mm
B95.280.200.009	Performance-Kit Macan Widebody Formula IV 21”	Je 4x 15 mm	20x Radschraube 42mm
09Y.280.005.009	Performance-Kit 23"	4x 5 mm	20x Radschraube 39mm
09Y.280.007.009	Performance-Kit 21"	4x 7 mm	20x Radschraube 42mm
09Y.280.022.009	Performance-Kit 22" Coupé	Je 2x 12 und 21 mm	10x Radschraube 48mm 10x Radmutter
09Y.280.518.009	Performance-Kit 23"	Je 2x 5 und 18 mm	10x Radschraube 39mm 10x Radmutter
09Y.280.612.009	Performance-Kit Formula VI 21" Coupé	Je 2x 15 und 26 mm	10x Radschraube 48mm 10x Radmutter
09Y.280.621.009	Performance-Kit Formula VI 21"	4x 15 mm	20x Radschraube 48mm

Lochkreisadapter 25-55 mm

Alle Lochkreisadapter bestehen aus 2 Lochkreisadapterscheiben, 10 Radmuttern und 5 Gramm Alu-Fett

Teilenummer	Artikelbezeichnung	Scheibenstärke	Befestigungsmaterial
B95.280.025.009	Lochkreisadapter 25mm LK 112/5-130/5	Je 2x 25 mm	10x Radmutter
B95.280.030.009	Lochkreisadapter 30mm LK 112/5-130/5	Je 2x 30 mm	10x Radmutter
B95.280.035.009	Lochkreisadapter 35mm LK 112/5-130/5	Je 2x 35 mm	10x Radmutter
B95.280.040.009	Lochkreisadapter 40mm LK 112/5-130/5	Je 2x 40 mm	10x Radmutter
B95.280.045.009	Lochkreisadapter 45mm LK 112/5-130/5	Je 2x 45 mm	10x Radmutter
B95.280.050.009	Lochkreisadapter 50mm LK 112/5-130/5	Je 2x 50 mm	10x Radmutter
B95.280.055.009	Lochkreisadapter 55mm LK 112/5-130/5	Je 2x 55 mm	10x Radmutter

Bitte überprüfen Sie anhand der Tabelle, ob alle notwendigen Teile vorhanden sind.

Nach Entnahme der Teile aus der Originalverpackung ist auf sachgemäße Handhabung und Lagerung zu achten.

III Installation

1 Fahrzeug vorbereiten

1. Fahrzeug an den werkseitig vorgesehenen Aufnahmepunkten anheben.
2. Anbaulage der Räder markieren.
3. Räder demontieren.
4. Die Radnaben und Anlageflächen der Distanzscheiben sowie die Anlageflächen und Nabenzentrierungen der Felgen sind von Schmutz und Korrosion zu befreien.

Darauf achten, dass die Gewinde in der Radnabe sauber und korrosionsfrei sind!

2 Distanzscheiben 3-15 mm montieren

1. Beigefügtes Fett dünn auf die gereinigte Nabe auftragen. (Abb. 01)
2. Distanzscheibe gleichmäßig ohne verkanten auf der Nabe aufsetzten.
3. Distanzscheibe auf der Radnabe mit den mitgelieferten Befestigungsschrauben verschrauben.

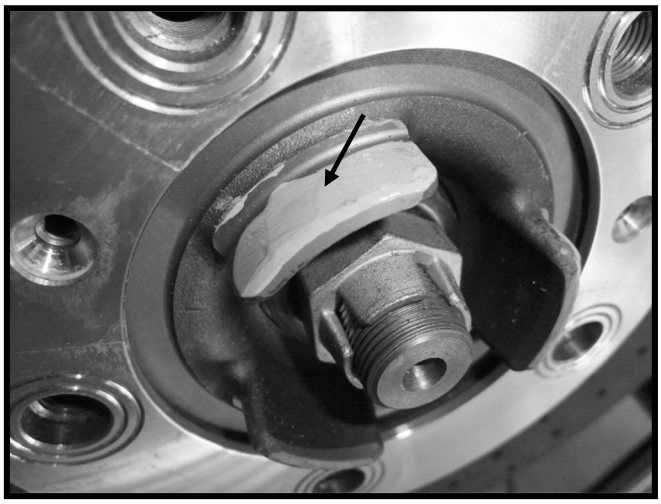

Abb. 01

Beim Macan erfolgt die Fixierung der Distanzscheiben ausschließlich mittels der Radbolzen!

Bei Distanzscheiben 3-10 mm die mitgelieferten Befestigungs-schrauben verwenden!

Sportwagen: (Abb. 02)
Senkkopfschraube mit Innensechskant M6
Anziehdrehmoment M6 10 Nm

SUV: (Abb. 03)
Innensechskant mit flachem Kopf M12
Anziehdrehmoment M12 14 Nm

Macan: (ohne Abb.)
Keine separate Fixierung.

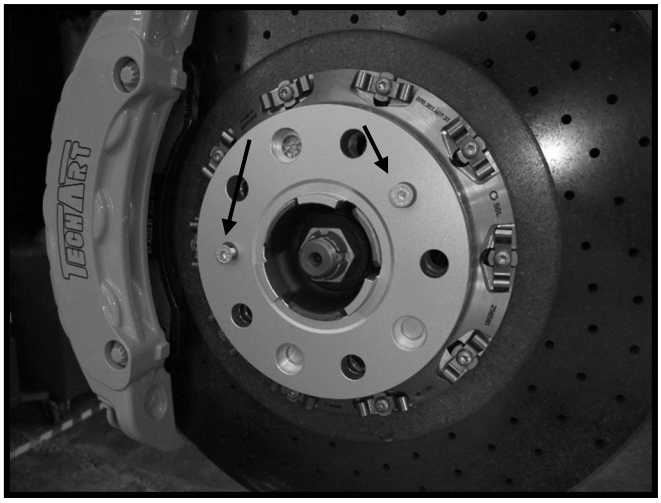

Abb. 02

4 Auf die Nabenzentrierung der Distanzscheibe ebenfalls das mitgelieferte Fett dünn auftragen.

5 Felge nun auf die Radnabe bzw. Distanzscheibe setzen. Anbaulage der Räder beachten. (Markierung beachten).

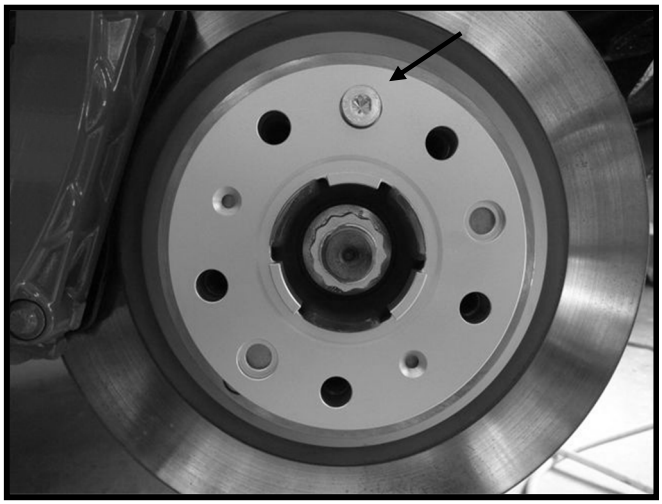

Abb. 03

Gebrauchte Räder ggf. nachwuchten, da es beim Verbau von Distanzscheiben zu Verstärkung von vorhandenen Unwuchten kommen kann!

Je nach Fahrzeug und Distanzscheibenstärke richtigen Radbolzen einschrauben.

Beim Festschrauben keinen Schlagschrauber verwenden!

Sportwagen und SUV 3 mm Distanzscheibe:
1 Originaler Radbolzen Sportwagen Schaftlänge 29mm
2 Originaler Radbolzen SUV ab MJ 11 Schaftlänge 34mm (bewegliche Kalotte)
3 Originaler Radbolzen SUV bis MJ 10 Schaftlänge 36mm

Sportwagen 5 und 7mm Distanzscheibe:
2 Radbolzen GT Schaftlänge 34 mm (bewegliche Kalotte)

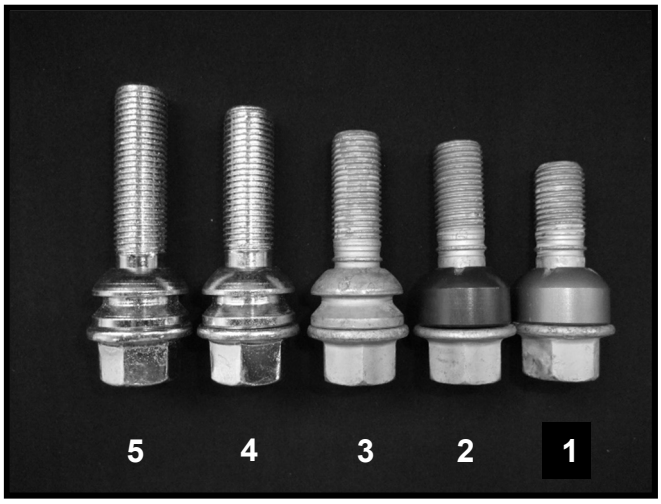

Abb. 04

Sportwagen 10 mm Distanzscheibe:
3 TECHART Radbolzen Schaftlänge 42 mm (bewegliche Kalotte)

SUV 5 und 7 mm Distanzscheibe:
4 TECHART Radbolzen Schaftlänge 42 mm (bewegliche Kalotte)

SUV 10 mm Distanzscheibe:
5 TECHART Radbolzen Schaftlänge 48 mm (bewegliche Kalotte)

Für Macan 10mm Distanzscheibe:
(ohne Abb.) TECHART Radbolzen Schaftlänge 39 mm (bewegliche Kalotte)

Für Macan 15mm Distanzscheibe:
4 TECHART Radbolzen Schaftlänge 42 mm (bewegliche Kalotte)

6 Radbolzen über Kreuz festziehen, zuerst mit 50 Nm, dann mit

Drehmoment für Sportwagen 130 Nm
Drehmoment für Sportwagen ab MJ11 160 Nm
Drehmoment für SUV 160 Nm
Drehmoment für Panamera 180 Nm

7 Radfreigängigkeit und Reifenabdeckung prüfen!

8 Probefahrt durchführen.

3 Distanzscheiben 15-57 mm bzw. Lochkreisadapter 25-55mm montieren

1 Tragen Sie auf die gereinigte Nabe das beigefügte Fett dünn auf. (Abb. 05)

2 Distanzscheibe gleichmäßig ohne verkanten auf Nabe aufsetzten.

3 Distanzscheibe auf der Radnabe mit richtigem Radbolzen verschrauben.

Beim Festschrauben keinen Schlagschrauber verwenden!

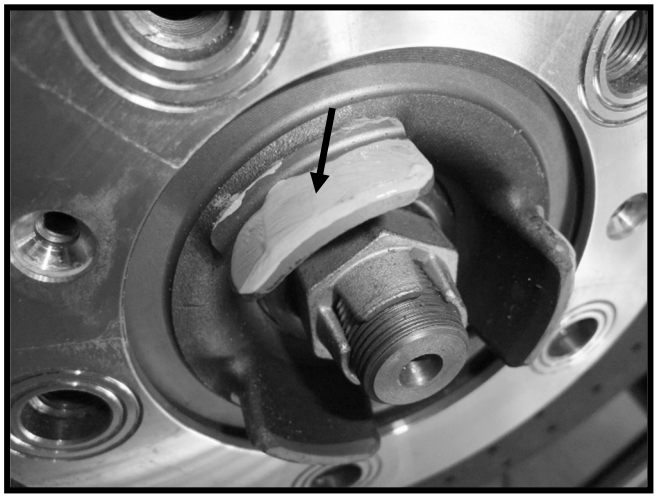

Abb. 05

Bei Distanzscheiben 15-57 mm die Originalradbolzen vom Fahrzeug verwenden!

Sportwagen:
Originaler Radbolzen M14 mit beweglicher Kalotte
1 Schaftlänge 29 mm
2 Schaftlänge 34 mm

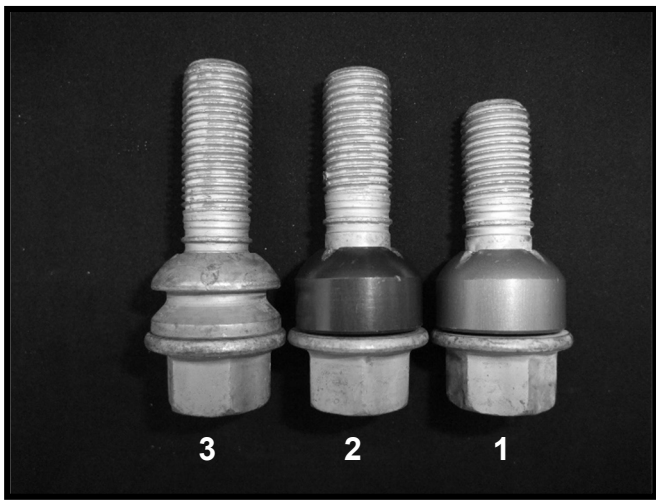

Abb. 06

SUV:
Originaler Radbolzen M14 mit beweglicher Kalotte
3 Schaftlänge 36 mm für Cayenne bis MJ 10
2 Schaftlänge 34 mm für Cayenne ab MJ 11
(Abb. 06)

Für Macan:
Originaler Radbolzen M14 mit beweglicher Kalotte
1 Schaftlänge 29 mm

4 Radbolzen über Kreuz festziehen, zuerst mit 50 Nm, dann mit

Drehmoment Sportwagen 130 Nm
Drehmoment Sportwagen ab MJ11 160 Nm
Drehmoment für SUV 160 Nm
Drehmoment für Panamera 180 Nm

5 Auf die Nabenzentrierung der Distanzscheibe ebenfalls das mitgelieferte Fett dünn auftragen.

6 Felgen nun auf die Radnabe bzw. Distanzscheibe setzen Anbaulage der Räder beachten. (Markierung beachten).

Gebrauchte Räder ggf. nachwuchten, da es beim Verbau von Distanzscheiben zu Verstärkung von vorhandenen Unwuchten kommen kann!

7 Die Felgen mit den mitgelieferten Radmuttern verschrauben.

8 Radmuttern über Kreuz festziehen, zuerst mit 50 Nm, dann mit

Drehmoment für Sportwagen 130 Nm
Drehmoment für Sportwagen ab MJ11 160 Nm
Drehmoment für SUV 160 Nm
Drehmoment für Panamera 180 Nm

9 Radfreigängigkeit und Reifenabdeckung prüfen!

10 Probefahrt durchführen.

TECHART

TECHART AUTOMOBILDESIGN GMBH

RÖNTGENSTRASSE 47
71229 LEONBERG / GERMANY
TEL +49 7152 / 9339- 0
FAX +49 7152 / 9339-33
info@techart.de
www.techart.de

Änderungen und Irrtümer vorbehalten.
Copyright 2024 by **TECHART** Automobildesign GmbH